Agenzia delle Entrate
CATASTO FABBRICATI
Ufficio provinciale di Catanzaro

ELABORATO PLANIMETRICO	Compilato da: Geppida Cosimo	Iscritto all'albo: Architetti	Prov. Reggio Cal. N. 149
Comune di Lamezia Terme - Sant'Eufemia	Sezione:	Foglio: 16	Particella: 1482
Dimostrazione grafica dei subalterni			Protocollo n. del
		Tipo Mappale n. 8758 del 16/06/1988	Scala 1 : 8000

QUADRO DI INSIEME DEL COMPRENSORIO AEROPORTUALE DI LAMEZIA T.

Catasto: Comune di S. Eufemia Lamezia

Fogli di mappa trattati:

-n.16,-n.17-n.18,-n.19,-n.20,-n.21,-n.24,-n.26,-n.27.

Scala 1:10.000

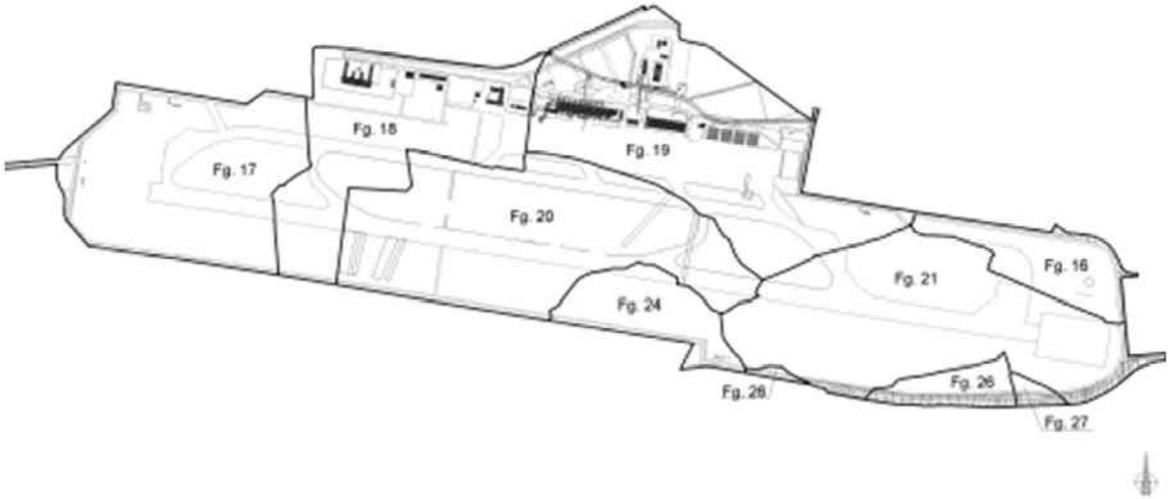

STRALCIO CATASTALE FOGLIO DI MAPPA COMPLESSIVO AEROPORTO DI LAMEZIA TERME

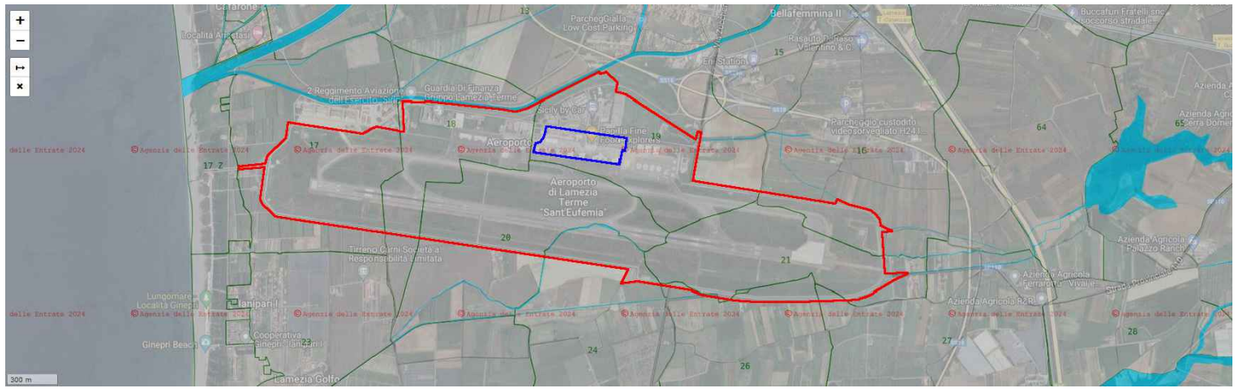

LEGENDA

AREA D'INTERVENTO

DEMANIO AEROPORTO

AERO CATASTALE CON INDIVIDUAZIONE DEL PERIMETRO D'INTERVENTO

ENAC
ENTE NAZIONALE PER L'AVIAZIONE CIVILE

Ente Nazionale per l'Aviazione Civile

AEROPORTO CIVILE DI LAMEZIA TERME (CZ)

LAMEZIA AIRPORT SACAL Società Aeroportuale Calabrese

LOTTO L1 - Sviluppo aerostazione passeggeri
CUP: H84G22000030009
LOTTO L2 - Interventi per la security e la digitalizzazione
CUP: H86I22000390002
LOTTO L6 - Potenziamento delle reti di sottoservizi e impianti tecnologici
CUP: H84G22000060009

PROGETTO ESECUTIVO

LOTTO 1

STUDI E INDAGINI
Piano particellare

GRUPPO DI PROGETTAZIONE Raggruppamento Temporaneo di Professionisti	TECHNITAL	ETS Engineering and Technical Services S.p.A.
	Direttore Tecnico e Responsabile integrazione prestazioni specialistiche: ing. Filippo Busola Geologia: dott. Emanuele Fresia Progettazione idraulica: ing. Alessandro Cacciatori Project Manager: ing. Emanuela Perina CSP: arch. Elisabeth Foroni	Direttore Tecnico: ing. Giambattista Parietti Progettazione Specialistica Impianti: ing. Marco Bergami P.I. Daniele Togni ing. Enrico Facchinetti
AERTEC	VALLE 3.0	incide
Direttore tecnico: ing. Aeronautico Carlos Berenguer López Responsabile sistemi di trasporto: ing. Pedro Tena Calderón	Direttore tecnico: arch. Emanuela Valle Progettazione architettonica: arch. Maria Camilla Valle arch. Leonardo Giovannozzi	Direttore tecnico e progettazione strutturale: ing. Gianluca Vallerini Coordinatore progettazione strutture ing. Matteo Pagnozzi

CODICE ELABORATO								REVISIONE		
Fase	Lotto	Ambito	Disciplina	Tipo	Numero	Rev	Scala	Id.	Data	Descrizione
E	LL	00	URB	PL	02	A	-	A	FEBBRAIO 2025	EMISSIONE
								B		
								C		
								D		
NOME FILE:	AI015P-E-LL-00-URB-PL-02-A.dwg							REDAZIONE:	M.D.	VALLE 3.0

Visto del Committente: **Società Aeroportuale Calabrese S.p.A.**

INTERVENTO FACENTE PARTE DEL	IL RESPONSABILE DEL PROCEDIMENTO:	IL POST HOLDER DI AREA:
Contratto Istituzionale di Sviluppo "CIS VOLARE"	ing. Ferdinando Saracco	OPERATIONAL SERVICES MANAGER: Emilio Parrilla PASSENGER EXPERIENCE MANAGER: Sabrina Mileto PH PROGETTAZIONE: Ferdinando Saracco

Approvazione **ENAC:**